

**IZMJENE I DOPUNE PROSTORNOG PLANA
POŽEŠKO-SLAVONSKE ŽUPANIJE**

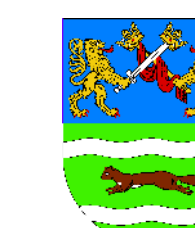

1. KORIŠTENJE I NAMJENA PROSTORA/POVRŠINA

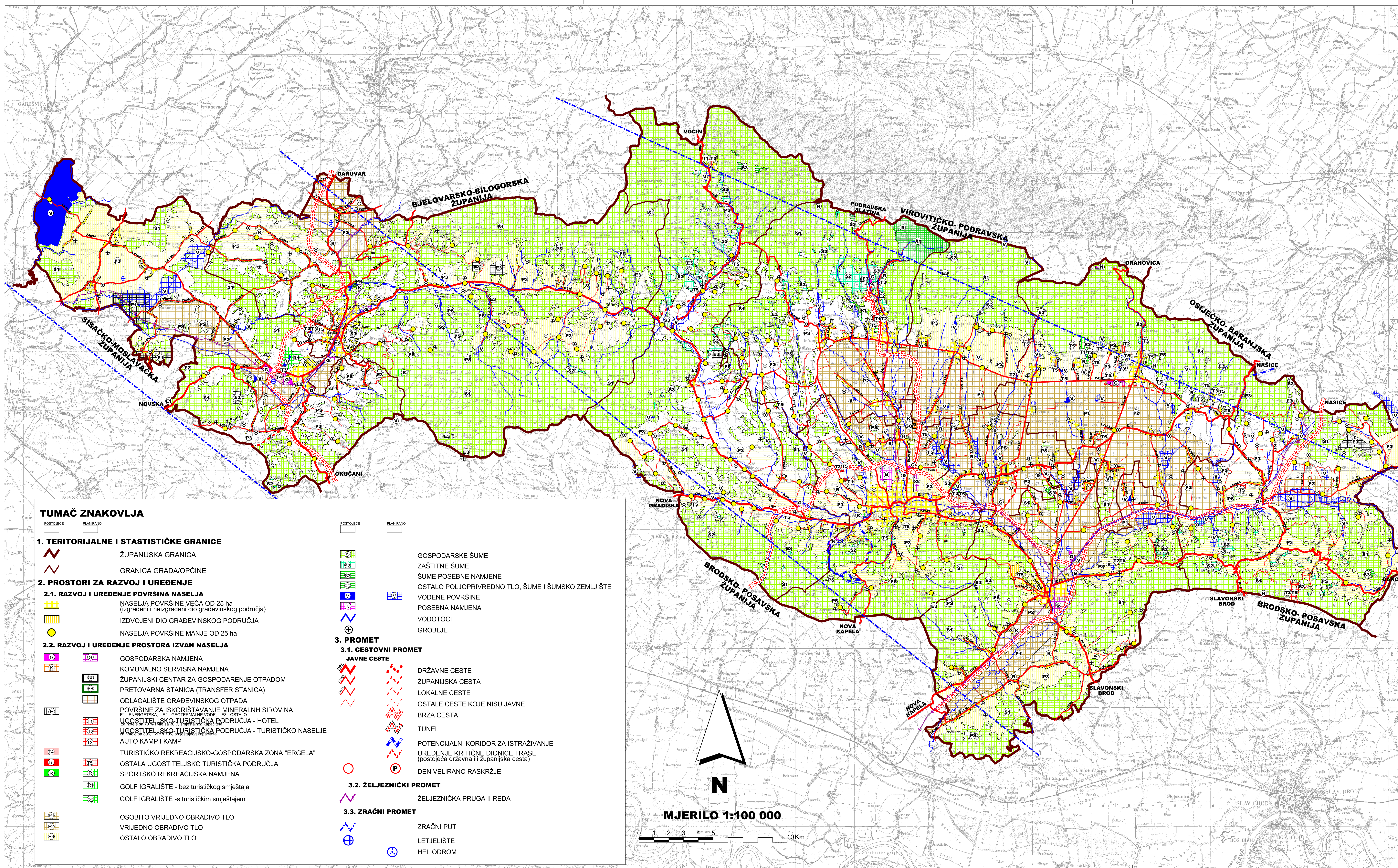

TUMAČ ZNAKOVLJA

1. TERITORIJALNE I STATISTIČKE GRANICE

- ŽUPANIJSKA GRANICA
- GRANICA GRADA/OPĆINE

2. PROSTORI ZA RAZVOJ I UREĐENJE

2.1. RAZVOJ I UREĐENJE POVRŠINA NASELJA

- NASELJA POVRŠINE VEĆA OD 25 ha (izgrađeni i neizgrađeni dio građevinskog područja)
- IZDOVJENI DIO GRAĐEVINSKOG PODRUČJA
- NASELJA POVRŠINE MANJE OD 25 ha

2.2. RAZVOJ I UREĐENJE PROSTORA IZVAN NASELJA

- GOSPODARSKA NAMJENA
- KOMUNALNO SERVISNA NAMJENA
- ŽUPANIJSKI CENTAR ZA GOSPODARENJE OTPADOM
- PRETOVARNA STANICA (TRANSFER STANICA)
- ODLAGALIŠTE GRAĐEVINSKOG OTPADA
- POVRŠINE ZA ISKORIŠTAVANJE MINERALNH SIROVINA
- UGOSTITELJSKO-TURISTIČKA PODRUČJA - HOTEL
- UGOSTITELJSKO-TURISTIČKA PODRUČJA - TURISTIČKO NASELJE
- AUTO KAMP I KAMP
- TURISTIČKO REKREACIJSKO-GOSPODARSKA ZONA "ERGELA"
- OSTALA UGOSTITELJSKO TURISTIČKA PODRUČJA
- SPORTSKO REKREACIJSKA NAMJENA
- GOLF IGRALIŠTE - bez turističkog smještaja
- GOLF IGRALIŠTE -s turističkim smještajem

- OSOBITO VRIJEDNO OBRADIVO TLO
- VRIJEDNO OBRADIVO TLO
- OSTALO OBRADIVO TLO

3. PROMET

3.1. CESTOVNI PROMET

- JAVNE CESTE
- DRŽAVNE CESTE
- ŽUPANIJSKA CESTA
- LOKALNE CESTE
- OSTALE CESTE KOJE NISU JAVNE
- BRZA CESTA
- TUNEL
- POTENCIJALNI KORIDOR ZA ISTRAŽIVANJE
- UREĐENJE KRITIČNE DIONICE TRASE (postojeća državna ili županijska cesta)
- DENIVELIRANO RASKRŠJE

3.2. ŽELJEZNIČKI PROMET

- ŽELJEZNIČKA PRUGA II REDA

3.3. ZRAČNI PROMET

- ZRAČNI PUT
- LETJELIŠTE
- HELIODROM



MJERILO 1:100 000

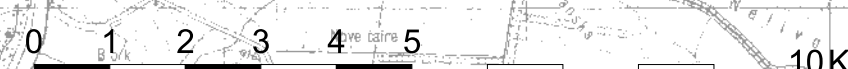

Županija: POŽEŠKO-SLAVONSKA ŽUPANIJA	
Naziv prostornog plana: IZMJENE I DOPUNE PROSTORNOG PLANA POŽEŠKO-SLAVONSKE ŽUPANIJE	
Naziv kartografskog prikaza: 1. KORIŠTENJA I NAMJENA PROSTORA/POVRŠINA	
Broj kartografskog prikaza: 1.	Mjerilo kartografskog prikaza: 1:100 000
OSNOVA ZA IZRADU PLANA: Odluka o izradi Izmjene i dopune Prostornog plana Požeško-slavonske županije ("Požeško-slavonski službeni glasnik", br. 2/09) Javna rasprava (datum objave): 24. rujna 2010. god. Pečat tijela odgovornog za provođenje javne rasprave: M.P.	
Odluka Županijske skupštine o donošenju Izmjene i dopune Prostornog plana Požeško-slavonske županije ("Požeško-slavonski službeni glasnik", br. 4/11) Javni uvid održan: od 04. listopada 2010. god do 25. listopada 2010. god. Odgovorna osoba za provođenje javne rasprave: BRANKA KUBA, mag. oec.	
Suglasnost na Izmjene i dopune Prostornog plana Požeško-slavonske županije ("Požeško-slavonski službeni glasnik" br. 5/02 i 5A/02) prema članku 97. stavak 1. Zakona o prostornom uređenju i gradnji ("NN" br. 76/07 i 38/09 i 55/11), od Ministarstva zaštite okoliša, prostornog uređenja i graditeljstva. Klasa:350-02/11-11/18, Urbroj:531-06-11-4-AMT, Datum: 29. lipanj 2011. god.	
Pravna osoba/tijelo koje je izradilo plan: ZAVOD ZA PROSTORNO UREĐENJE POŽEŠKO-SLAVONSKE ŽUPANIJE Županijska 7, 34000 Požega	
Pečat pravne osobe / tijela koje je izradilo plan: M.P.	Odgovorna osoba: MLADENKO SOLDO, mag. ing. aedif.
Odgovorni voditelj: RENATA MADUNIĆ-HAJEK, mag. ing. arch. ovlaštena arhitekta urbanistica	Koordinator izrade Plana: MLADENKO SOLDO, mag. ing. aedif.
Stručni tim u izradi plana: 1. MLADENKO SOLDO, mag. ing. aedif. 2. RENATA MADUNIĆ-HAJEK, mag. ing. arch. 3. DAVOR ŠARIĆ, mag. ing. techn. fig. 4. GORDANA BORAN, mag. ing. arch. 5. MARIJA FRANJIĆ, bacc. admin. publ. 6. DRAGICA OBRADOVIĆ, bacc. ing. aedif. 7. TIHOMIR BAHORA, bacc. ing. aedif.	
Vanjski suradnici: ŽELJKO OBRADOVIĆ, mag. iur. BRANKA KUBA, mag. oec. ELVIRA MIROVIĆ, mag. ing. agr. mr.sc. TOMISLAV GRNJAC	
Pečat Županijske skupštine: M.P.	Predsjednik Županijske skupštine: prof. dr. sc. Radostav Galić
Istovjetnost ovog prostornog plana s izvornikom ovjerava: MLADENKO SOLDO, mag. ing. aedif.	Pečat nadležnog tijela: M.P.