

**IZMJENE I DOPUNE PROSTORNOG PLANA  
POŽEŠKO-SLAVONSKE ŽUPANIJE**

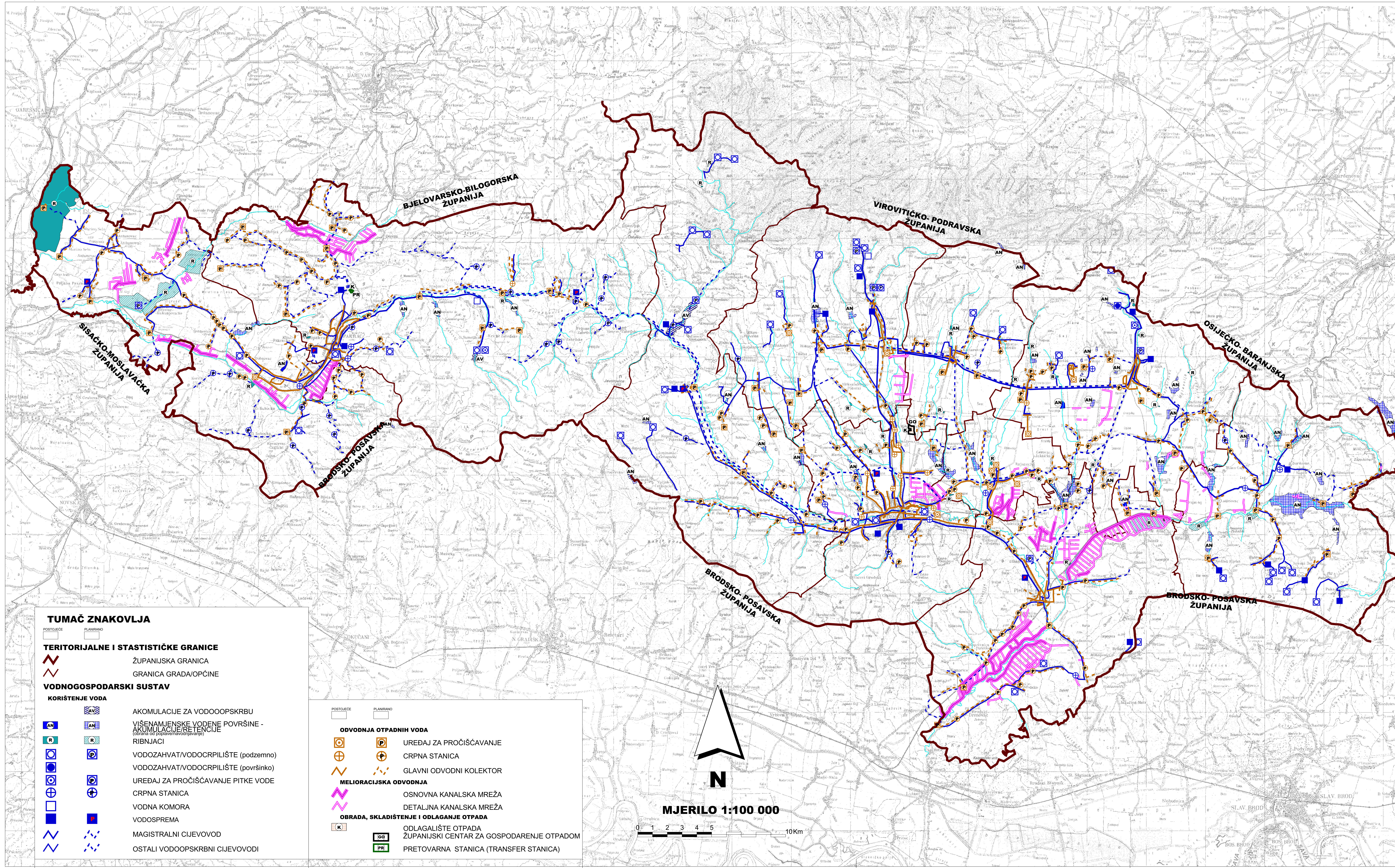

**2. INFRASTRUKTURNI SUSTAVI I MREŽE  
2. C. VODNO GOSPODARSKI SUSTAVI**



**TUMAČ ZNAKOVLJA**

- |  |   |
|--|---|
| POSTOJEĆE                                  | PLANIRANO   |
|  |   |
| <b>TERITORIJALNE I STATISTIČKE GRANICE</b> |   |
|  | ŽUPANIJSKA GRANICA                                    |
|  | GRANICA GRADA/OPĆINE                                  |
| <b>VODNOSPOSODARSKI SUSTAV</b>             |   |
| <b>KORIŠTENJE VODA</b>                     |   |
|  | AKOMULACIJE ZA VODOOOPSKRBU                           |
|  | VIŠENAMJENSKE VODENE POVRŠINE - AKUMULACIJE/RETENCIJE |
|  | RIBNJACI  |
|  | VODOZAHVAT/VODOCRPILIŠTE (podzemno)                   |
|  | VODOZAHVAT/VODOCRPILIŠTE (površinsko)                 |
|  | UREDAJ ZA PROČIŠĆAVANJE PITKE VODE                    |
|  | CRPNA STANICA   |
|  | VODNA KOMORA  |
|  | VODOSPREMA  |
|  | MAGISTRALNI CIJEVOVOD                                 |
|  | OSTALI VODOOOPSKRBNI CIJEVOVODI                       |

- |  |   |
|--|---|
| POSTOJEĆE                                      | PLANIRANO                                 |
|  |   |
| <b>ODVODNJA OTPADNIH VODA</b>                  |   |
|  | UREDAJ ZA PROČIŠĆAVANJE                   |
|  | CRPNA STANICA                             |
|  | GLAVNI ODVODNI KOLEKTOR                   |
| <b>MELIORACIJSKA ODVODNJA</b>                  |   |
|  | OSNOVNA KANALSKA MREŽA                    |
|  | DETALJNA KANALSKA MREŽA                   |
| <b>OBRAĐA, SKLADIŠTENJE I ODLAGANJE OTPADA</b> |   |
|  | ODLAGALIŠTE OTPADA                        |
|  | ŽUPANIJSKI CENTAR ZA GOSPODARENJE OTPADOM |
|  | PRETOVARNA STANICA (TRANSFER STANICA)     |

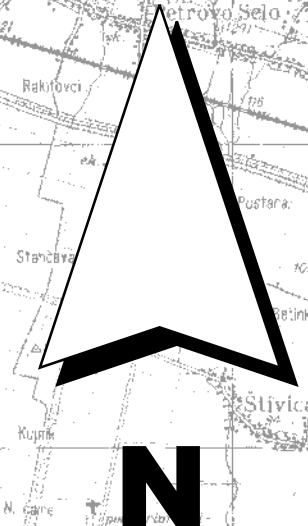

**MJERILO 1:100 000**

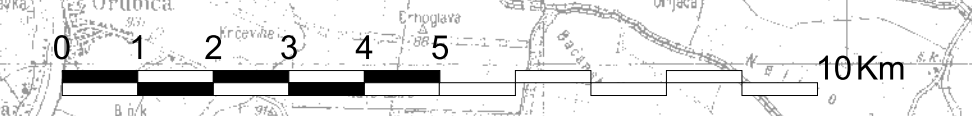

Županija: <b>POŽEŠKO-SLAVONSKA ŽUPANIJA</b>	
Naziv prostornog plana: <b>IZMJENE I DOPUNE PROSTORNOG PLANA POŽEŠKO-SLAVONSKE ŽUPANIJE</b>	
Naziv kartografskog prikaza: <b>2. INFRASTRUKTURNI SUSTAVI I MREŽE 2. C. VODNO GOSPODARSKI SUSTAVI</b>	
Broj kartografskog prikaza: <b>2. C.</b>	Mjerilo kartografskog prikaza: <b>1:100 000</b>
OSNOVA ZA IZRADU PLANA: Odluka o izradi Izmjene i dopune Prostornog plana Požeško-slavonske županije ("Požeško-slavonski službeni glasnik", br. 2/09) Javna rasprava (datum objave): 24. rujna 2010. god Pečat tijela odgovornog za provođenje javne rasprave: M.P.	
Odluka Županijske skupštine o donošenju Izmjene i dopune Prostornog plana Požeško-slavonske županije ("Požeško-slavonski službeni glasnik", br. 4/11) Javni uvid održan: od 04. listopada 2010. god do 25. listopada 2010. god Odgovorna osoba za provođenje javne rasprave: <b>BRANKA KUBA, mag. oec.</b>	
Suglasnost na Izmjene i dopune Prostornog plana Požeško-slavonske županije ("Požeško-slavonski službeni glasnik" br. 5/02 i 5/03) prema članku 97. stavak 1. Zakona o prostornom uređenju i gradnji ("N" br. 78/07 i 38/09 i 58/11), od Ministarstva zaštite okoliša, prostornog uređenja i graditeljstva, Klasa:350-02/11-11/18, Urbroj:531-06-11-4 AMT, Datum: 29. lipanj 2011. god.	
Pravna osoba/tijelo koje je izradilo plan: <b>ZAVOD ZA PROSTORNO UREĐENJE POŽEŠKO-SLAVONSKE ŽUPANIJE Županijska 7, 34000 Požege</b>	
Pečat pravne osobe / tijela koje je izradilo plan: M.P.	Odgovorna osoba: <b>MLADENKO SOLDO, mag. ing. aedif.</b>
Odgovorni voditelj: <b>RENATA MADUNIĆ-HAJEK, mag. ing. arch. ovlaštena arhitektska urbanistica</b>	Koordinator izrade Plana: <b>MLADENKO SOLDO, mag. ing. aedif.</b>
Stručni tim u izradi plana: 1. <b>MLADENKO SOLDO, mag. ing. aedif.</b> 2. <b>RENATA MADUNIĆ-HAJEK, mag. ing. arch.</b> 3. <b>DAVOR ŠARIĆ, mag. ing. techn. fig.</b> 4. <b>GORDANA BORAN, mag. ing. arch.</b> 5. <b>MARIJA FRANJIĆ, bacc. admin. publ.</b> 6. <b>DRAGICA OBRADOVIĆ, bacc. ing. aedif.</b> 7. <b>TIHOMIR BAHORA, bacc. ing. aedif.</b>	
Vanjski suradnici: <b>ŽELJKO OBRADOVIĆ, mag. iur.</b> <b>BRANKA KUBA, mag. oec.</b> <b>ELVIRA MIRKOVIĆ, mag. ing. agr.</b> <b>mr.sc. TOMISLAV GRNJAC</b>	
Pečat Županijske skupštine: M.P.	Predsjednik Županijske skupštine: <b>prof. dr. sc. Radoslav Galic</b>
Istovjetnost ovog prostornog plana s izvornikom ovjerava: <b>MLADENKO SOLDO, mag. ing. aedif.</b>	Pečat nadležnog tijela: M.P.